Ⅱ. 특수공시

❑ 특수공시 대상사업[2020년도]

연번	부서명	사업명
1	문화홍보과	제2비산파크골프장 조성
2	문화홍보과	상리공원 다목적 시설 조성
3	사회복지과	경로당 환경개선 사업
4	도시재생과	원고개 행복놀이터 조성
5	도시재생과	원고개 마을뮤지엄 건립
6	도시재생과	달서천 지하보도 경관개선 공사
7	도시재생과	인동촌 백년마을 스마트 건강마을길 조성
8	도시공원과	노후공원 재정비 사업
9	도시공원과	그린웨이 조성 사업
10	도시공원과	와룡산 자연생태체험숲 조성 사업
11	건설안전과	비산동·상중이동 일원 LED보안등 교체 및 신설
12	건설안전과	중리동 서남중학교 주변 노후 하수관로 정비
13	교통과	중평시장 일원 보행환경 개선
14	교통과	교통안전시설 개선사업

1. 제2비산파크 골프장 조성

수요자 중심의 다양한 생활체육시설을 조성하여 구민의 건강한 생활지원 및 생활체육 활성화에 주력하고자 함

❑ 사업개요

○ 사업위치 : 금호강 비산지구(비산동2920, 금호동 543 일대)일원

○ 규　　모 : A=9,780㎡ 18홀

○ 사업내용 : 천연(인조)잔디, 티박스 18개소, 안내판, 수목이식, 쉼터, 이동식 스프링클러, 화장실, 관리사무실 설치 등

○ 사업기간 : 2019. 11월 ~ 2020. 10월

○ 사 업 비 : 550백만원(국비 150, 특교금 400)

※ 담당부서 : 문화홍보과, 담당자 : 김병수(☎053-663-2173)

❑ 추진상황

○ 부산지방국토관리청 하천점용 허가 : ‘19. 12월

○ 일상감사 및 계약심사, 공사계약 : ‘20. 1월 ~ 2월

○ 공사 착공 및 준공 : ‘20. 3월 ~ 6월

○ 제2비산파크골프장 개장 : ‘20. 10월

❑ 사업효과

○ 다양한 공공체육시설 조성을 통한 건전한 여가시간 활용

○ 체육시설 인프라 구축

- 주변 기 설치된 체육시설의 활용도를 높이고 청소년에서부터 노년층까지 다양한 세대가 이용할 수 있도록 체육시설을 조성

○ 각종 대회 개최 등 저렴한 비용으로 생활체육 활성화 기대

❑ 위치도

축구장
강철환경
SK
금호강
파크골프장
대구환경공단
북부사업소
오일뱅크
북부하수처리장
축구장
대구환경공단
달서천사업소
금실빙가구
세븐일레븐

❑ 현장사진

2. 상리공원 다목적 시설 조성

상리공원 내 조성되어 있는 체육시설의 기능을 보강하여 공공체육시설 이용 확대 및 생활체육 활성화에 기여하고자 함

❑ 사업개요

○ 사업위치 : 상리테니스장 입구(중리동 산 198-12)

○ 사업기간 : 2019. 11월 ~ 2020. 6월

○ 사업규모

- 대지 면적 : A=859㎡(다목적 시설 331㎡, 조경지 48㎡, 테니스장 480㎡)
- 다목적시설 : A=331㎡(건축면적 : 156.06㎡ 지상1층)
  - 구조 : 철근콘크리트조(화장실, 관리실, 동아리실2칸, 샤워실)

○ 사 업 비 : 500,114천원(특별교부금)

※ 담당부서 : 문화홍보과, 담당자 : 김병수(☎053-663-2173)

❑ 추진상황

○ 실시설계 인가 및 고시 : ‘19. 11월

○ 일상감사 및 계약심사, 공사계약 : ‘19. 11월 ~ 12월

○ 공사 착공 및 준공 : ‘20. 2월 ~ 6월

❑ 사업효과

○ 상리공원 체육시설 인프라 구축을 통해 생활체육활성화 기여

○ 다목적 시설 건립을 통한 주민 건강증진 및 휴게 공간 확충

❑ 위치도

❑ 현장사진

3. 경로당 환경개선 사업

주택재건축지역으로 편입된 경로당 2개소를 이전・리모델링하여 어르신들의 여가시설이용 만족도를 높이고, 경로당 2층을 주민공유공간으로 조성하여 주민소통의 장을 마련

❑ 사업개요

○ 사 업 지 : 평리5동경로당(서대구로31길 11(평리동))
원대3가제2경로당(옥산로2길 7-13(원대동))

○ 사업기간 : 2020. 1월 ~ 12월

○ 사업내용 : 1층 경로당 리모델링 및 대수선으로 환경개선
2층 주민공유공간(공유부엌, 빨래방, 회의실 등) 마련

○ 사 업 비 : 1,500백만원

※ 담당부서 : 사회복지과, 담당자 : 노순영(☎053-663-2534)

❑ 추진상황

○ 부지매입 : ‘20. 1월 ~ 4월

○ 설계용역 : ‘20. 4월 ~ 6월

○ 공사기간 : ‘20. 7월 ~ 12월

❑ 사업효과

○ 경로당 리모델링을 통해 어르신들이 편리하고 안전하게 생활할 수 있는 환경조성

○ 공유부엌, 주민회의실 등 주민 소통을 지원할 주민 공유공간 조성

❑ 위치도 및 현장사진

평리5동경로당

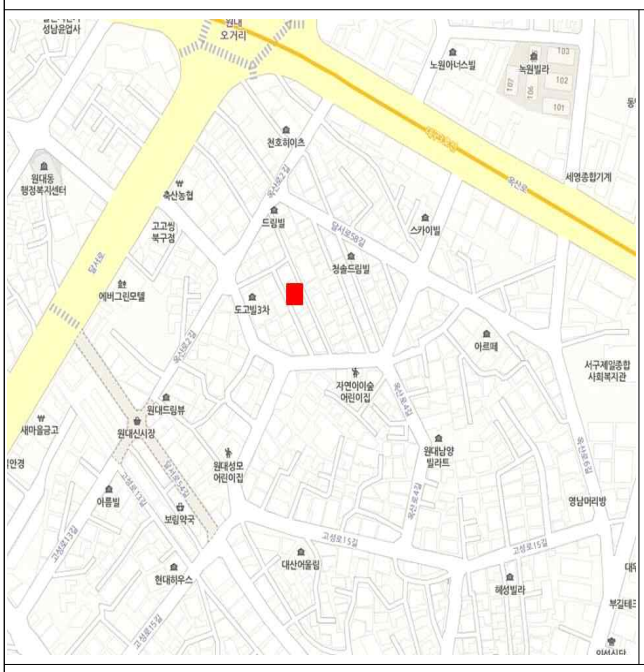

원대3가제2경로당

4. 원고개 행복놀이터 조성

원고개마을 도시재생사업 대상지 내 비산아파트의 빈 자투리 공간에 생태형 어린이 놀이공간을 조성하여 주민 편의 증진

❑ 사업개요

○ 사업위치 : 북비산로61길 34(비산아파트 놀이터 부지)

○ 사업내용 : 생태형 어린이놀이터 조성 A=170㎡

○ 사 업 비 : 246백만원

○ 사업기간 : 2020. 2월 ~ 8월

※ 담당부서 : 도시재생과, 담당자 : 서경현(☎053-663-2815)

❑ 추진상황

○ 실시설계용역 : ‘20. 2월 ~ 4월

○ 공사 착공 : ‘20. 6월

○ 공사 준공 : ‘20. 8월

❑ 사업효과

○ 고지대에 부족한 녹지 및 쉼터 공간 확보로 쾌적한 가로환경 조성

○ 비산아파트 내 부지개방으로 주민 공동체 의식 강화

○ 자투리땅 정비로 미관 개선 및 마을애착심 고취

❑ 위치도

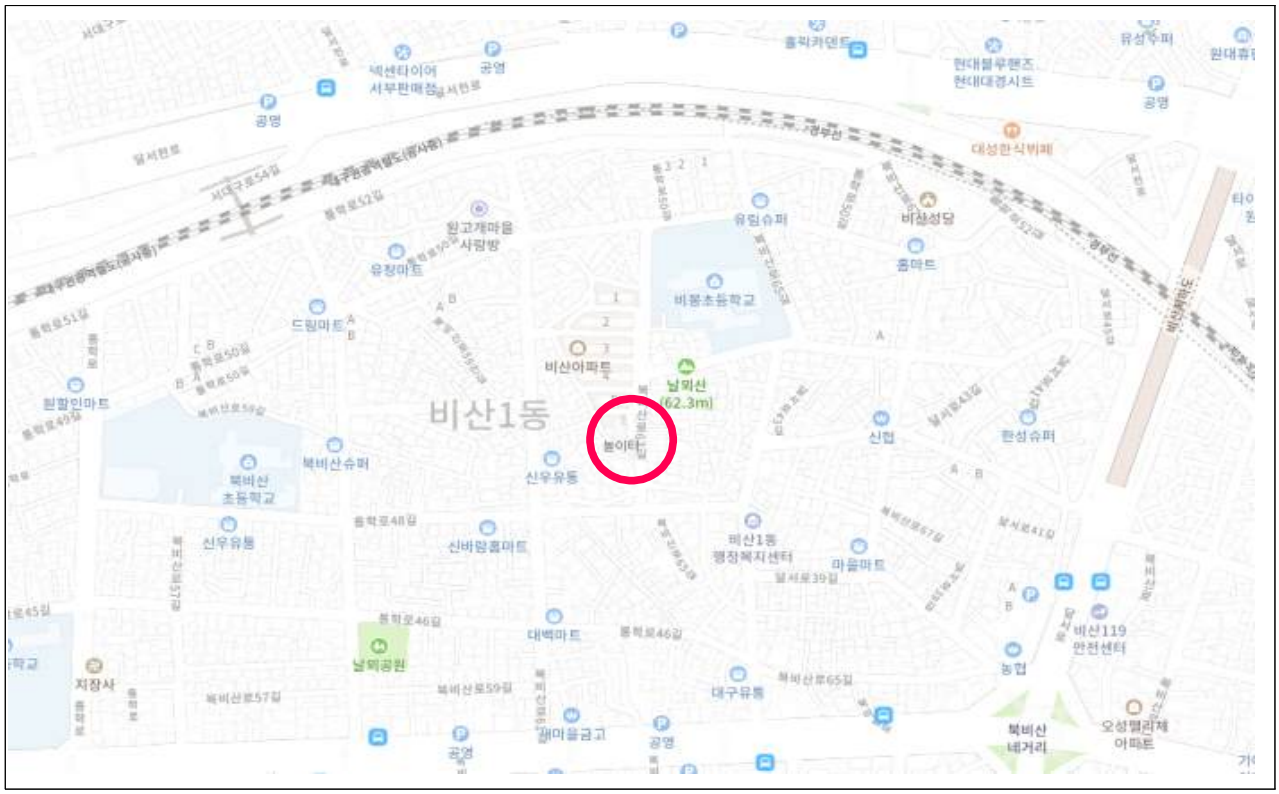
비산1동
비산아파트
비봉초등학교
유림슈퍼
비산성당
홈마트
드림마트
원고개마을 사랑방
유창마트
신우유통
신바람홈마트
비산1동 행정복지센터
마을마트
대백마트
대구유통
농협
신협
한성슈퍼
비산119 안전센터
북비산 네거리
오성밸리체 아파트
북비산슈퍼
북비산 초등학교
신우유통
날뫼공원
지장사
공영
홀릭카덴트
현대블루핸즈 현대대경시트
대성한식뷔페
유성수퍼
원할인마트
비산1동

❑ 현장사진

5. 원고개 마을뮤지엄 건립

원고개마을 도시재생사업 대상지 내 지역주민 공동체 복원을 위해 원고개 마을 뮤지엄을 건립하여 지속 가능한 도시재생 토대를 마련하고자 함

❑ 사업개요

- ❍ 사업위치 : 비산동 733-7번지 외 5필지
- ❍ 사업규모 : 마을뮤지엄 건립(연면적 500㎡정도, 지하1층/지상3층)
- ❍ 사 업 비 : 1,670백만원(국비 835, 시비 417.5, 구비 417.5)
- ❍ 사업기간 : 2019. 12월 ~ 2020. 8월

※ 담당부서 : 도시재생과, 담당자 : 서경현(☎053-663-2815)

❑ 추진상황

- ❍ 부지 매입 : ‘18. 3월 ~ 5월
- ❍ 기본 및 실시설계용역 : ‘19. 3월 ~ 8월
- ❍ 공사 착공 : ‘19. 12월
- ❍ 공사 준공 : ‘20. 8월

❑ 사업효과

- ❍ 마을 관련 다양한 스토리 발굴로 주민 자존감 상승
- ❍ 유소년 창의력 육성 계기 마련
- ❍ 마을 명소만들기 추진으로 외부 방문객 유입

❑ 위치도

❑ 현장사진

[redacted]

6. 달서천 지하보도 경관개선 공사

낡고 노후화된 달서천 지하보도를 경관디자인으로 도시미관개선 및 주민 정주공간을 밝고 쾌적하게 조성하고자 함

❑ 사업개요

○ 사업위치 : 달서천 지하보도(경일중학교 동편)

○ 사업기간 : 2019. 11월 ~ 2020. 6월

○ 사업내용

- 지하보도 내 · 외부 LED 조명 설치
- 지하보도 내 공공디자인 도입한 경관개선

○ 사 업 비 : 200백만원

※ 담당부서 : 도시재생과, 담당자 : 장유리(☎053-663-2813)

❑ 추진상황

○ 추진계획 수립 : ‘19. 11월

○ 실시설계 용역 : ‘19. 11월 ~ ’ 20. 1월

○ 공사시행 : ‘20. 3월 ~ 6월

❑ 사업효과

○ 각종 범죄 및 안전사고 예방으로 안전한 정주 환경 조성

○ 주민들의 보행 불편 감소 및 안전한 통행로 확보

○ 경부선으로 단절된 비산2.3동과 원대동 주민들의 교류 및 상호협력 활성화

❑ 위치도

사업 대상지
성진금속
공업사
서구지역
자활센터
대심냉동
성광냉동공사
경부고속철도(공사중)
동신공업
대영산업안전
대영부동산
조흥산업
조은볼트
영진장여관
도움약국
국민천막
철공수입어닝
톨앤샵
중구노인의집
달서천로80길
원대로

❑ 현장사진

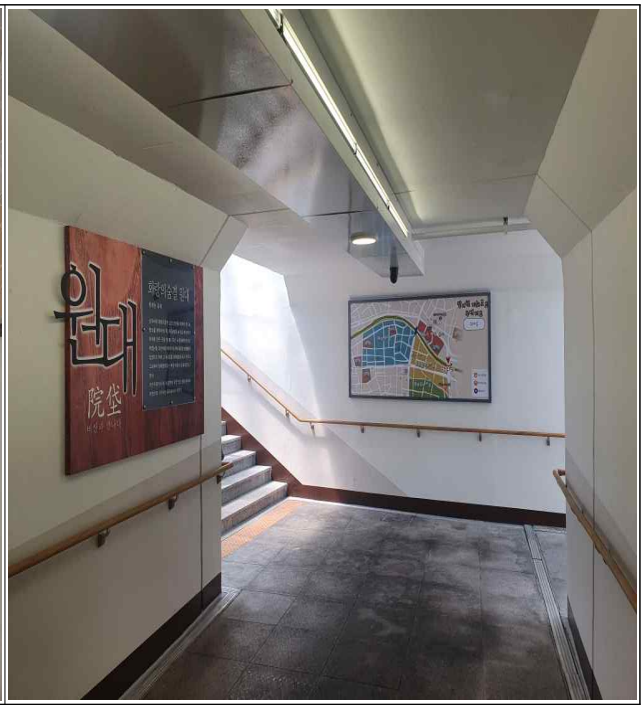
원대
院垈

7. 인동촌 백년마을 스마트 건강마을길 조성

「인동촌 백년마을 만들기」도시재생 뉴딜사업의 일환으로 산책로 조명등 설치, 원대 보도육교 환경정비 등으로 안전한 마을 환경을 조성하여 주민들의 삶의 질을 향상시키고자 함

❑ 사업개요

○ 사업위치 : 비산2.3동 경부선 철로변 완충녹지 일대

○ 사업기간 : 2020. 5월 ~ 10월

○ 사업내용

- 원대보도육교 환경개선 및 산책로 조성
- 스마트 건강 안내판 설치, 공원등 설치

○ 사 업 비 : 200백만원

※ 담당부서 : 도시재생과, 담당자 : 장유리(☎053-663-2813)

❑ 추진상황

○ 추진계획 수립 : ‘20. 5월

○ 실시설계 용역 : ‘20. 5월 ~ 6월

○ 공사시행 : ‘20. 7월 ~ 10월

❑ 사업효과

○ 어두운 철로변의 경관개선으로 쾌적하고 안전한 산책길 조성

○ 야간경관조명 및 보도육교환경정비로 정주여건 개선 및 지역주민들에게 볼거리 제공

❑ 위치도

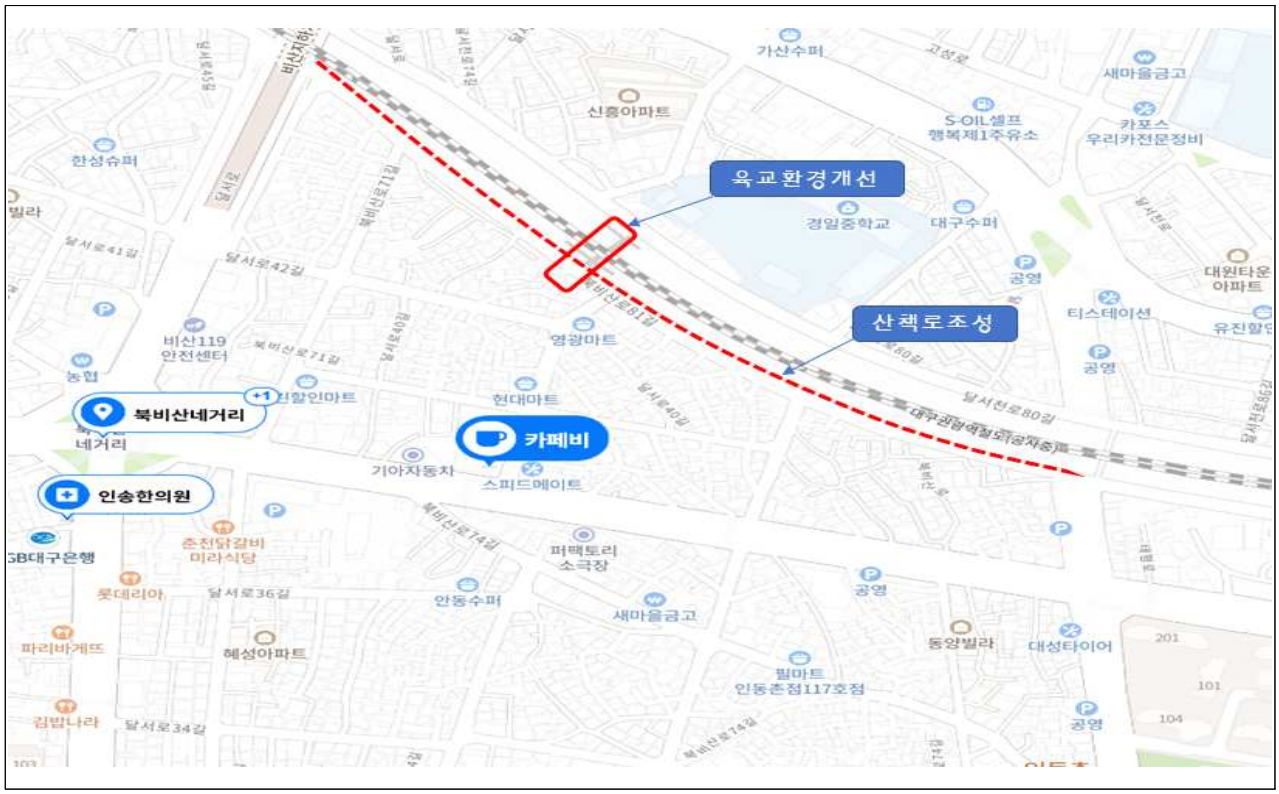

육교환경개선
산책로조성
북비산네거리
카페비
인송한의원
가산수퍼
신흥아파트
새마을금고
S-OIL셀프
행복제1주유소
카포스
우리카전문정비
한성슈퍼
경일중학교
대구수퍼
공영
티스테이션
영광마트
비산119
안전센터
현대마트
기아자동차
스피드메이트
SB대구은행
춘천닭갈비
미라식당
퍼팩토리
소극장
롯데리아
안동수퍼
새마을금고
파리바게뜨
혜성아파트
동양빌라
대성타이어
필마트
인동촌점117호점
김밥나라

❑ 현장사진

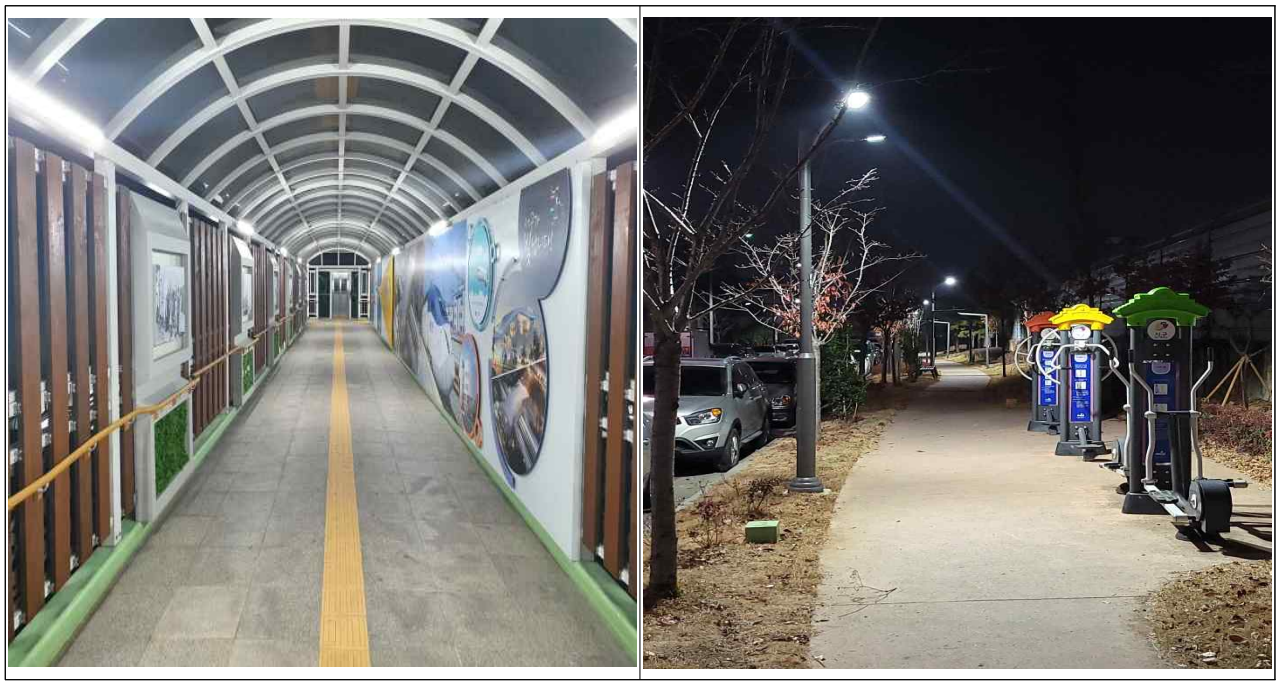

8. 노후공원 재정비 사업

노후공원을 재정비하여 다양한 연령층이 함께 이용할 수 있는 어울림 공간과 아름답고 쾌적한 녹색휴게공간을 조성하여 구민들의 휴식과 여가 선용을 위한 녹색힐링 장소로 탈바꿈하고자 함

❑ 사업개요

○ 사업기간 : 2020. 1월 ~ 12월

○ 사업위치 : 관내 노후 근린공원 및 어린이공원

○ 사 업 비 : 1,500백만원 (시비 300, 구비 1,200)

○ 사업내용

- 노후 근린공원 정비 : 300백만원
  - ▪ 감삼못공원 정비 : 300백만원
- 노후 어린이공원 정비 : 1,200백만원
  - ▪ 내삼공원 정비 : 400백만원
  - ▪ 일신공원 정비 : 100백만원
  - ▪ 중리공원 정비 : 700백만원

※ 담당부서 : 도시공원과, 담당자 : 유예은(☎053-663-2866)

❑ 추진상황

○ 감삼못공원, 내삼공원, 일신공원 정비사업 완료 : ‘20. 1월 ~ 6월

○ 중리공원 정비사업 완료 : ‘20. 7월 ~ 12월

❑ 사업효과

○ 노후되고 어두운 관내 근린공원과 어린이공원을 재정비함으로써 각종 범죄를 예방하고 안전하고 쾌적한 놀이공간, 휴식공간 및 운동공간이 마련되어 주민 만족도 향상

❑ 위치도

❑ 현장사진

감삼못공원 정비	중리공원 재정비
내삼공원 재정비	일신공원 정비

9. 그린웨이 조성 사업

서대구공단 완충녹지와 이현공원 산책로를 연계하여 단절된 산책로를 연결하고 구민의 삶의 질을 향상시킬 녹색공간 조성

❑ 사업개요

○ 사업기간 : 2018년 ~ 2020년

○ 사업위치 : 서대구공단완충녹지

○ 사 업 비 : 3,750백만원정도(국비 700, 시비 800, 구비 2,250)

○ 사업내용 : 단절된 산책로(왕복 6.2km)를 연계하여 녹색테마 조성

※ 담당부서 : 도시공원과, 담당자 : 박민아(☎053-663-2853)

❑ 추진상황

○ 퀸스로드 숲 조성 일상감사 및 계약심사 : '20. 1월 ~ 3월

○ 공사시행 및 준공 : '20. 3월 ~ 7월

❑ 사업효과

○ 서구 그린웨이 산책로를 새롭게 정비하고 장미원 등 다양한 테마가 있는 공간을 블록별(1BL~9BL)로 조성하여 걷고 머물고 싶은 명소를 제공

❑위치도

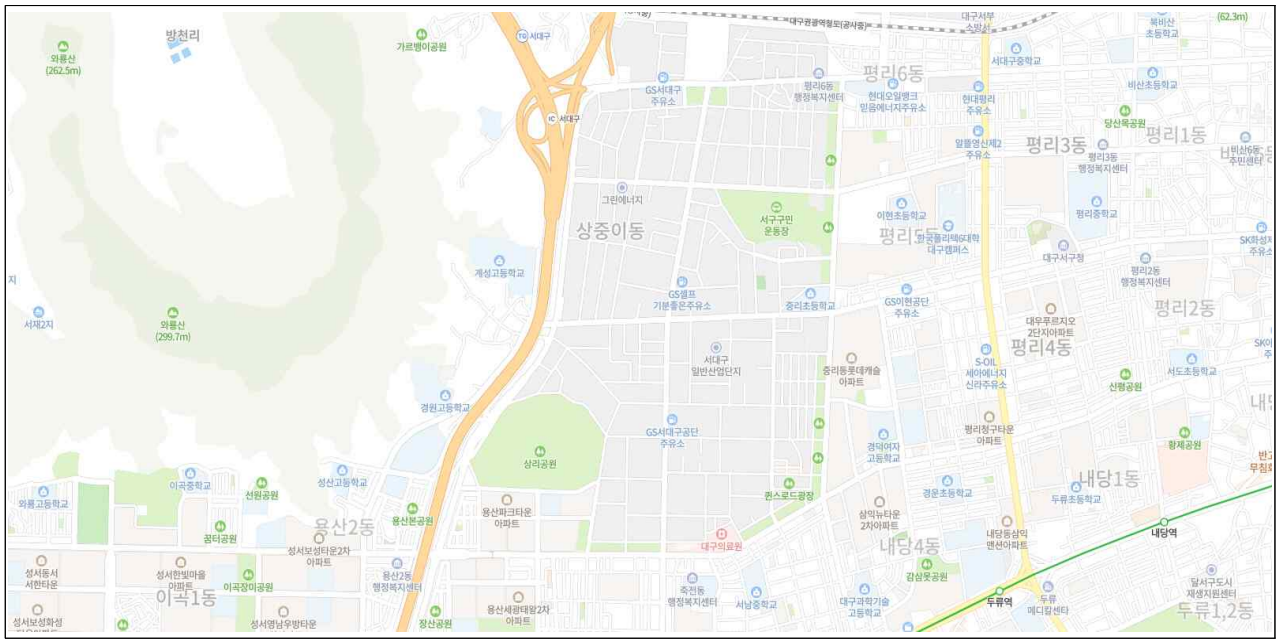

❑ 현장사진

2020년 퀸스로드 숲 조성공사

2020년 퀸스로드 숲 조성공사

10. 와룡산 자연생태체험숲 조성 사업(1단계)

와룡산에 다양한 숲체험이 가능토록 자연생태체험숲을 조성하여 주민들의 여가활동을 지원하고 이용객 편의를 제공코자 함.

❑ 사업개요

- ❍ 사업기간 : 2019년 ~ 2021년
- ❍ 사업위치 : 와룡산(대구광역시 서구 상리동 산74-6번지 일원)
- ❍ 사업규모 : 20ha
- ❍ 사업내용 : 힐링숲길, 숲체험시설, 쉼터조성 등
- ❍ 사 업 비 : 298백만원

※ 담당부서 : 도시공원과, 담당자 : 박준선(☎053-663-2823)

❑ 추진상황

- ❍ 토지사용 동의서 징구 : ‘20. 1월 ~ 6월
- ❍ 조성 공사(1단계) : ‘20. 7월 ~ 12월

❑ 사업효과

- ❍ 와룡산을 이용하는 등산객과 시민들에게 환경친화적 시설물과 등산로, 쉼터 등을 제공하여 휴식과 여가선용의 기회 제공

❑ 위치도

❑ 현장사진

와룡산 자연생태체험숲 조성(1단계)	와룡산 자연생태체험숲 조성(1단계)

11. 비산동 · 상중이동 일원 LED보안등 교체 및 신설

비산동 · 상중이동 일원 기존 노후 나트륨등을 LED로 교체하여 조도를 확보함으로써 야간통행환경 개선 및 안전사고로부터 지역주민과 보행자들을 보호하여 도심치안을 개선하고자 함

❑ 사업개요

- ❍ 사업위치 : 비산2.3동, 상중이동 일원
- ❍ 사업규모 : LED보안등 교체 863등
- ❍ 사업기간 : 2019. 11월 ~ 2020. 4월
- ❍ 사 업 비 : 500백만원

※ 담당부서 : 건설안전과, 담당자 : 김아람(☎053-663-2885)

❑ 추진상황

- ❍ 실시설계 : ‘19. 11월 ~ 12월
- ❍ 일상감사 · 계약심사 완료 공사입찰 : ‘20. 1월
- ❍ 공사착공 : ‘20. 2월
- ❍ 공사준공 : ‘20. 4월

❑ 사업효과

- ❍ 조도확보에 따른 야간 안전사고 및 범죄 예방 효과로 도심치안 개선
- ❍ 보행자 및 운전자들의 야간 통행 편의 증진
- ❍ 도심미관 개선으로 쾌적한 도심환경 형성

❑ 위치도 : 비산2.3동, 상중이동

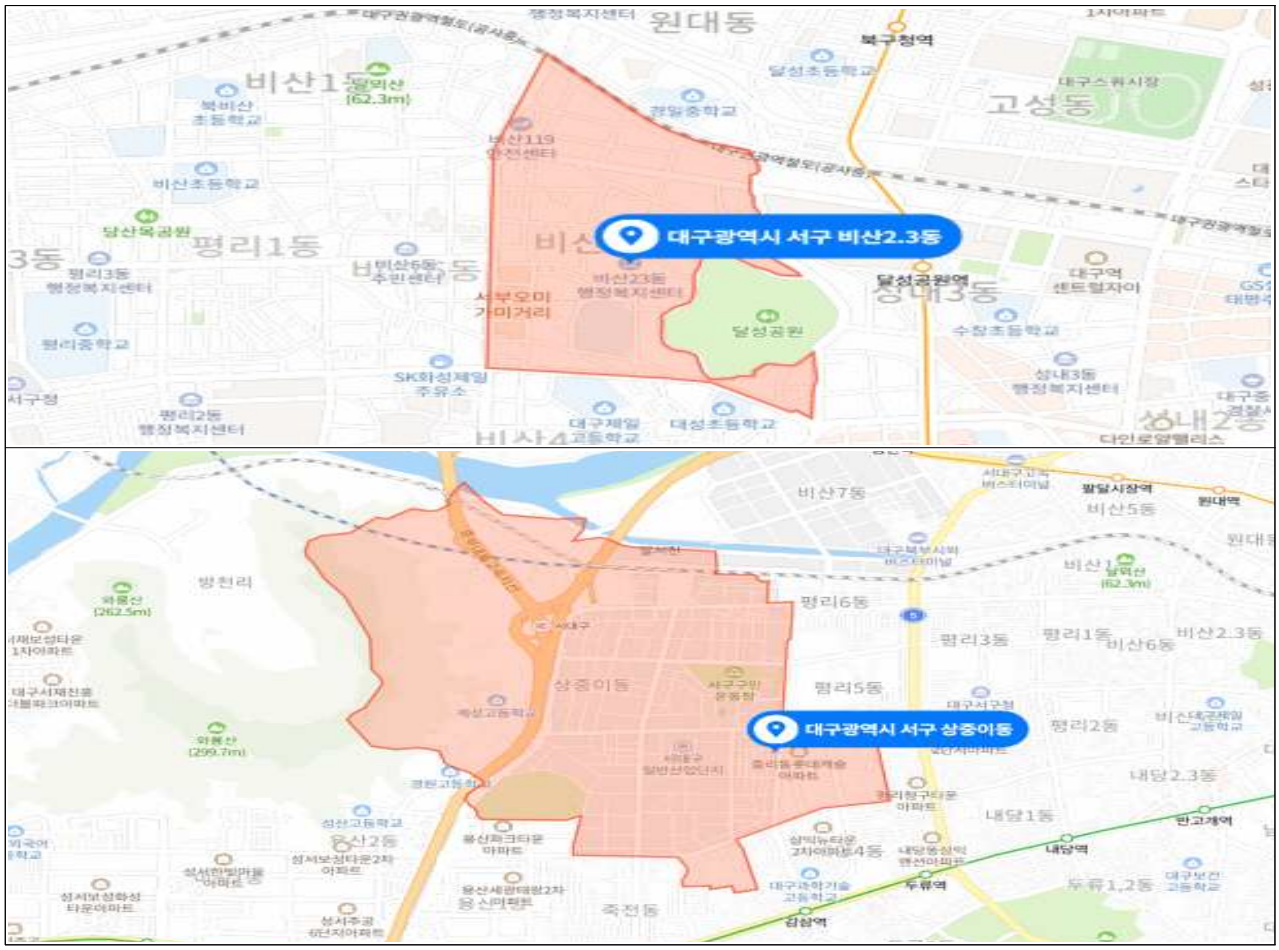

❑ 현장사진

기존 노후 보안등(NH) - 교체 전	LED 보안등 - 교체 후

12. 중리동 서남중학교 주변 노후 하수관로 정비공사

중리동 서남중학교 주변 골목길 및 소방도로 구간의 노후, 파손된 하수관거 및 도로를 정비하여 안전사고를 방지하고 집중호우 시 원활한 배수로 도로침수 예방 및 주민불편을 해소하고자 함

❑ 사업개요

- ❍ 사업위치 : 중리동 서남중학교 일원
- ❍ 사업규모 : 도로정비 (A=1,408㎡), 하수관로 정비(L=778m)
- ❍ 사업기간 : 2019. 11월 ~ 2020. 6월
- ❍ 사 업 비 : 300백만원

※ 담당부서 : 건설안전과, 담당자 : 이창휘(☎053-663-2925)

❑ 추진상황

- ❍ 실시설계 용역 : ‘19. 11월 ~ ‘20. 1월
- ❍ 일상감사 및 계약심사 : ‘20. 2월
- ❍ 공사 착공 : ‘20. 3월
- ❍ 공사 준공 : ‘20. 6월

❑ 사업효과

- ❍ 집중호우 시 배수능력 향상 및 주민불편 해소

❑ 위치도

❑ 현장사진

[redacted]	[redacted]

13. 중평시장 일원 보행환경 개선

중평시장 주변 안전한 보행공간을 확보하고, 교통약자들을 각종 위험요소로부터 보호하고, 상업지역 이용자의 안전한 보행권 확보를 위하여 안전한 보행환경 개선사업을 추진하고자 함

❑ 사업개요

○ 사 업 명 : 중평시장 주변 안전한 보행환경 개선사업

○ 사업위치 : 중평시장 일원

○ 사업내용 : 보행공간 확보 및 교통환경 정비

○ 사업기간 : 2020. 1월 ~ 12월

○ 사 업 비 : 500백만원(국비 250, 시비 250)

※ 담당부서 : 교통과, 담당자 : 임기현(☎053-663-3016)

❑ 추진상황

○ 기본계획 수립 용역 : '20. 1월 ~ 3월

○ 설문조사 : '20. 2월 ~ 3월

○ 주민설명회 : '20. 2월. ~ 3월

○ 실시설계 수립 용역 : '20. 4월 ~ 5월

○ 교통안전시설심의(경찰청) : '20. 6월

○ 공사시행 : '20. 7월 ~ 9월

❑ 사업효과

○ 교통사고 발생이 잦은 곳을 대상으로 교통안전시설물을 설치·정비하여 주민들의 교통사고 예방 및 안전한 교통환경 조성

❑ 위치도

대구달서
초등학교
중리중학교
대구근로복지공단
어린이집
중평시장
세븐일레븐
직키마트
S-OIL
세아에너지
신라주유소
동지지역
아동센터
서원아트빌라
포만트아트
올리브영
대구월리점
농협
DGB대구은행
신협
신성약국
운동마당
대백마트
전기차충전소
감로사
진달래아파트
중리광명
아파트
신세계아파트
양지아파트
동서1차
아파트
월리청구타운
1아파트
홈마트
부다리
남월리
네거리
경덕여자
고등학교
중리
어린이공원
한솔
키이오
중리점
중리시영
2차아파트
진달래1차
아파트
동서초등학교
고차로
배스킨라빈스
CU

❑ 현장사진

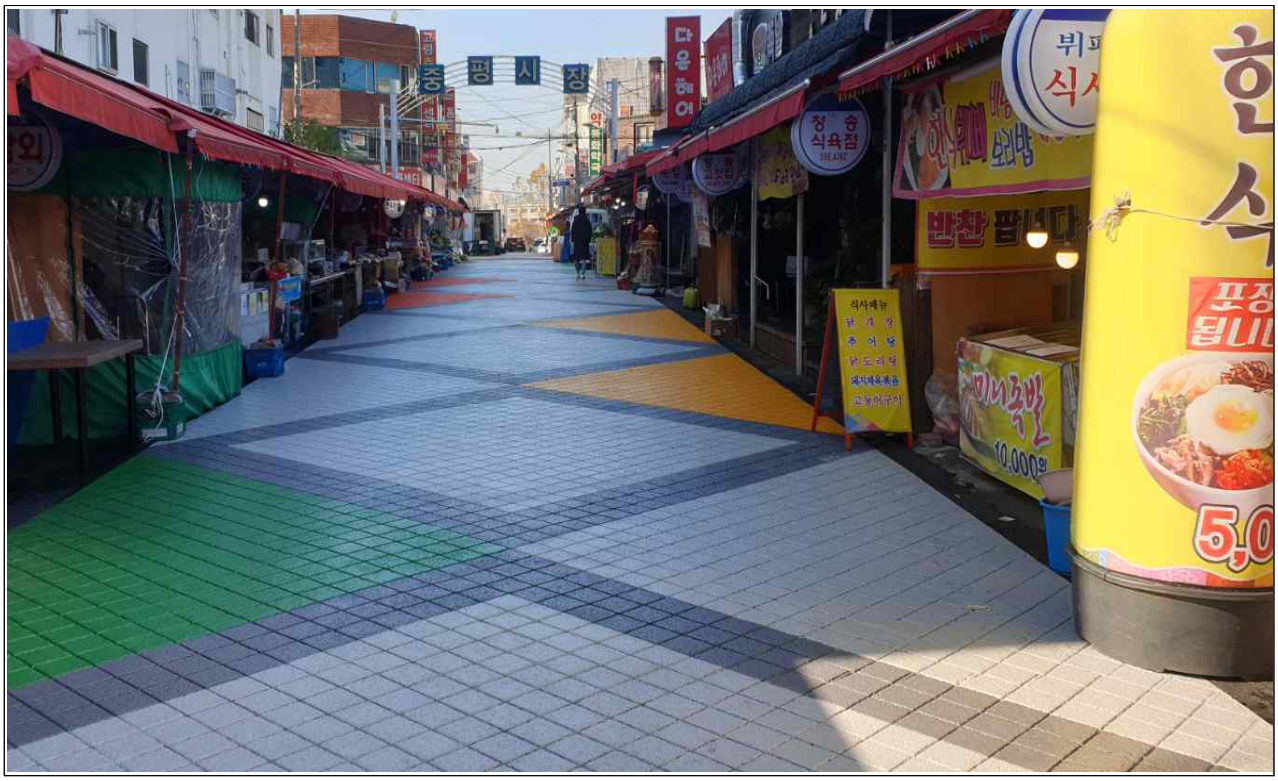
중 평 시 장
다 온 해 어
청 춘
식육점
반찬 팔아요
식사메뉴
미니족발
10,000원
포장
됩니다
5,0

14. 교통안전시설 개선사업

교통사고 잦은 곳 개선사업 및 어린이보호구역 개선사업 대상지에 **교통안전시설물(신호등, 교통안전표지, 노면표시, 보행자 안전시설)을 설치·정비**하여 주민들의 교통사고 예방과 안전한 교통환경을 조성하고자 함.

[교통사고 잦은 곳 개선사업]

❑ 사업개요

○ 사업기간 : 2020. 1월 ~ 9월

○ 사 업 지

- 구간 : 이현삼거리 ~ 서진중학교
- 지점 : 북부정류장출구교차로, 당산네거리, 달성고교, 비산우체국

○ 사업내용 : 신호등, 교통안전표지, 노면표시, 보행자 안전시설 설치 및 정비

○ 사 업 비 : 금500백만원(국비 250, 시비 250)

※ 담당부서 : 교통과, 담당자 : 임기현(☎053-663-3016)

❑ 추진상황

(단위 : 백만원)

	사업비	추진일정 및 계획								
		1월	2월	3월	4월	5월	6월	7월	8월	9월
계	500									
이현삼거리~서진중학교	220	실시설계	실시설계	계약의뢰	공사추진	공사준공				
북부정류장 출구교차로	80					실시설계	실시설계	계약의뢰	공사추진	공사준공
당산네거리 (중리광명)	100					실시설계	실시설계	계약의뢰	공사추진	공사준공
달성고교 횡단보도	50					실시설계	실시설계	계약의뢰	공사추진	공사준공
비산동 우체국	50					실시설계	실시설계	계약의뢰	공사추진	공사준공

❑ 사업효과

○ 교통사고 발생이 잦은 곳을 대상으로 교통안전시설물을 설치·정비하여 주민들의 교통사고 예방 및 안전한 교통환경 조성

❑ 위치도

[어린이보호구역 개선사업]

❑ 사업개요

○ 사업기간 : 2020. 1월 ~ 7월

○ 사 업 지 : 상이동어린이집, 달서·달성·대성초교, 성심유치원

○ 사업내용 : 어린이보호구역 신규지정 및 확대·통합 정비

○ 사 업 비 : 금350백만원(국비 175, 시비 175)

※ 담당부서 : 교통과, 담당자 : 임기현(☎053-663-3016)

❑ 추진상황

○ 현장조사, 기본・실시설계, 관련기관 협의 : ‘20. 1월 ~ 4월

○ 공사시행 및 완료 : ‘20. 5월 ~ 7월

❑ 사업효과

○ 어린이보호구역 내 보·차도 분리, 감속 유도시설, 교통안전시설물을 설치·정비하여 안전한 보행로 확보와 쾌적한 보행환경 조성

❑ 위치도